

FICHA TÉCNICA REFERENCIAL DE PUNTOS CRÍTICOS PARA EL CIERRE DE BRECHAS, EN SECTOR OVENTENI, DISTRITO DE RAYMONDI, PROVINCIA DE ATALAYA, DEPARTAMENTO DE UCAYALI

FTR-CB-PREV N° 1020-2025-ANA-AAA.U-ALA.AT

PROPUESTA TECNICA: LIMPIEZA, DESCOLMATACIÓN Y CONFORMACION DE MURO DE GAVION EN LA MARGEN IZQUIERDA DE LA QUEBRADA IMPARINARI, SECTOR OVENTENI, DISTRITO DE RAYMONDI, PROVINCIA DE ATALAYA, DEPARTAMENTO DE UCAYALI

1. UBICACIÓN:

AAA **UCAYALI** ALA **ATALAYA** Fecha **27/11/2025**

1.1. Ubicación política

Departamento **UCAYALI** Provincia **ATALAYA** Distrito **RAYMONDI** Sector **OVENTENI**

1.2. Ubicación hidrográfica

Unidad hidrográfica **INTERCUENCA MEDIO BAJO UCAYALI** Cuerpo de agua **QUEBRADA IMPARINARI**

1.3. Ubicación geográfica - Coordenadas UTM (Dátum: WGS 84)

	Inicial			Final			Margen	Observación
	Norte (Y):	Este (X):	Zona	Norte (Y):	Este (X):	Zona		
TRAMO 1	8,810,477.00	584,671.00	18L	8,810,078.00	585,039.00	18L	IZQUIERDA	

2. EVALUACIÓN DE LA ZONA EXPUESTA:

2.1 Tipo de peligro

inundacion ☐ flujo de detritos ☐ erosion fluvial ☒

2.2. Nivel de Peligro

Alto ☒ Muy Alto ☐

2.3. Geología

El suelo de la zona se caracteriza por estar conformada por suelos derivados de rocas sedimentarias en colinas bajas, con pendientes moderadas. Estos suelos se asocian con formaciones miopliocénicas de arcillas, areniscas y limolitas, presentando limitaciones como bajos niveles nutricionales, acidez marcada y problemas con aluminio cambiante, lo que los hace aptos principalmente para la producción forestal en lugar de cultivos.

Gravoso ☐ Arenas ☒ Limo ☒ Arcillas ☒

Gravoso(Mayores a 2 mm), Arenoso(2 mm - 0.1 mm) y Arcilloso(menores de 0.1 mm)

2.4. Hidrología

La hidrología de la quebrada imaprinari en la cuenca de Atalaya se caracteriza por un paisaje modelado por la erosión fluvial y la disección de terrazas, con un alto potencial erosivo en zonas colinosas de gran pendiente, exacerbado por la deforestación. La cuenca es un sistema complejo donde se estudian el ciclo del agua y el almacenamiento de sus componentes (precipitación, escorrentía) para su regulación y ordenamiento.

2.5. Elementos expuestos:

En la zona de intervenida de la quebrada imaprinari, se identificaron los siguientes elementos expuestos:

Nº de Habitantes	Nº de Viviendas	Tipo	Nº de I.E.P/I.E.S.	Nombre	Centros de Salud	Nombre	Otros	Nombre
200	80	ladrillo, bloque de cemento Piedra, sillar con cal ó cemento Madera (Pona, Tornillo, etc) Otro material			1		1	

En la zona de intervención, se ha identificado las siguientes áreas productivas e infraestructuras relacionadas:

Área Total (ha)	Cultivos	Área (ha)	Total cabezas de Ganado	Clase	Nº	Infraestructura afectada	Nombre	Cantidad	Longitud (m)
0.00	-	-		Vacunos		Bocatomas	-	-	-
	-	-		Caprinos		Canales	-	-	-
	-	-		Camelidos		Drenes	-	-	-
	-	-		Equinos		Carreteras			
	-	-		Porcinos		Redes Electricas	-	-	-
	-	-		otros	-	Servicios de agua y desague	-	-	-



PERÚ

Ministerio
de Desarrollo Agrario
y Riego

3. PROPUESTA TECNICA:

3.1.-Estructural

Tipo	Unidad de medida	Cantidad	Descripción de la propuesta	Observaciones
MURO DE GAVIONES	km	0.565	565.00 m de construcción de muro de gaviones en la margen izquierda de la quebrada Imparinari	

3.2.- Medida No Estructural

Tipo	Unidad de medida	Cantidad	Descripción de la propuesta	Observaciones
LIMPIEZA Y DESCOLMATACIÓN	km	0.565	565.00 m de Limpieza y descolmatación de la quebrada Imparinari en un ancho 9.00 m y con 0.80 m de corte de terreno	
CONFORMACIÓN DE DIQUE CON MATERIAL PROPIO	km	0.565	Conformación de diques con material propio 565.00 m, en la margen izquierda de la quebrada Imparinari en una altura de 3.00 m	

3.2.1 Acciones Complementarias

Sensibilizar sobre los sistemas de alerta temprana comunitaria, mapas de evacuación, zonas seguras y ayuda humanitaria, asimismo la Autoridad Nacional del Agua debe realizar capacitaciones sobre la importancia de la delimitación de fajas marginales asociada a un ordenanza local o regional, talleres de sensibilización a la población en temas de gestión de riesgos de desastres, para que las poblaciones afectadas se encuentren preparadas a los fenómenos negativos de la naturaleza.



Firmado
digitalmente
por TINEO
GODOY Hector
FAU 20520711865
hard
Motivo: Doy V° B°

elaborado la ficha técnica referencial



Firmado
digitalmente
por QUISPE
HERRERA Juan
Carlos FAU
20520711865 hard
Motivo: Doy V° B°
Administración Local Del Agua

Profesional Designado
Por La AAA

Director de La Autoridad
Administrativa Del Agua

4. ESQUEMA DE PROPUESTA TÉCNICA:

4.1.- VISTA DE PLANTA

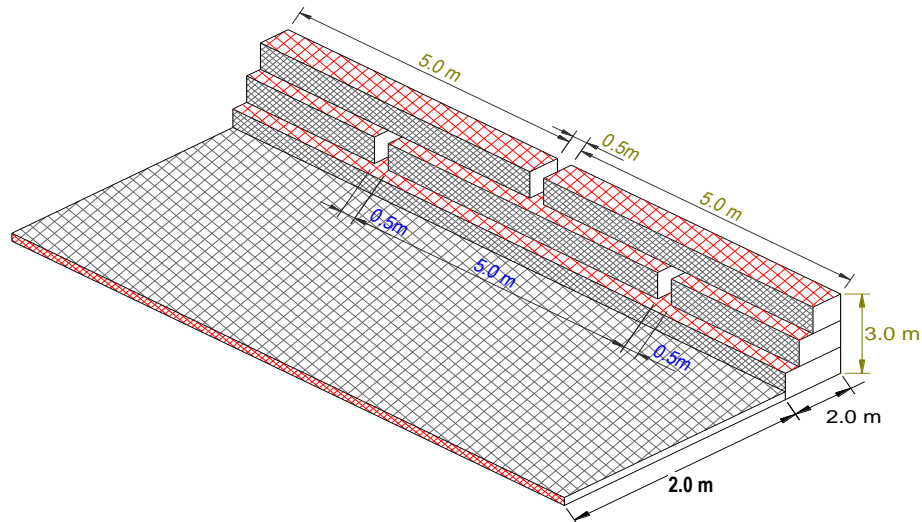

4.2.- VISTA DE PERFIL

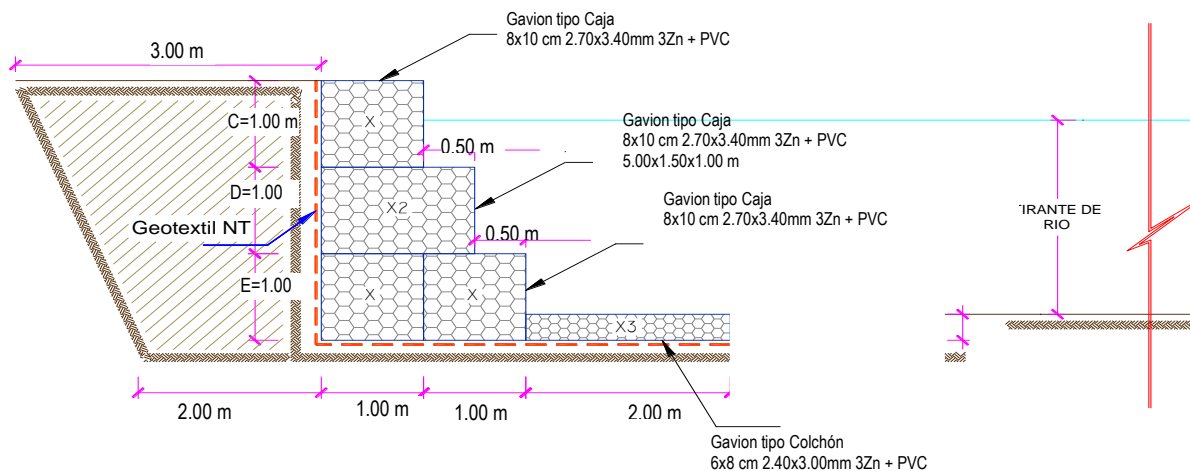

5. IMAGEN SATELITAL DE ZONA VULNERABLE (GOOGLE EARTH)

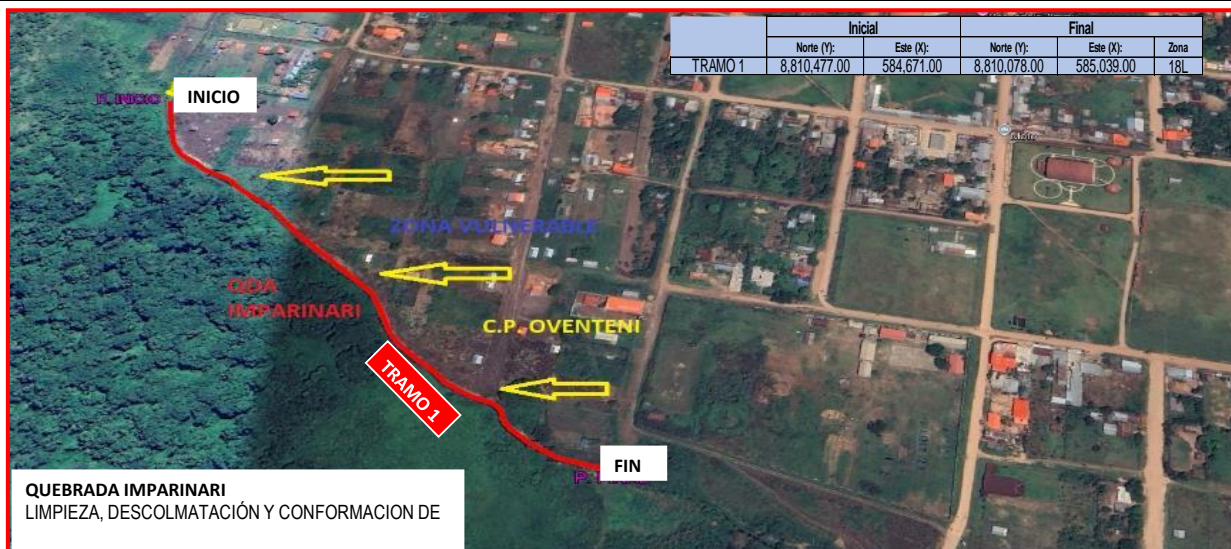

6. PANEL FOTOGRÁFICO DE LA ZONA VULNERABLE

FIGURA N° 01: TRAMO CRÍTICO EN LA QUEBRADA IMAPRINARI, DONDE SE OBSERVA LA MARGEN IZQUIERDA EROSIONADA



FIGURA N° 02: TRAMO CRÍTICO EN LA QUEBRADA IMAPRINARI, DONDE SE OBSERVA LA MARGEN IZQUIERDA EROSIONADA



7. PRESUPUESTO ESTIMADO:

ITEM	DESCRIPCIÓN	UND.	METRADO	PRECIO S/.	PARCIAL S/.
01	LIMPIEZA, DESCOLMATACION Y CONSTRUCCION DE MURO DE GAVIONES (L= 565.00 m.)				
01.01	TRABAJOS PROVISIONALES				3,184.54
01.01.01	CARTEL INFORMATIVO DE LA ACTIVIDAD 3.60 x 4.80 m	und	1.00	1,778.59	1,778.59
01.01.02	CASETA DE GUARDIANA Y/O ALMACEN	m2	15.00	93.73	1,405.95
01.02	TRABAJOS PRELIMINARES				35,380.21
01.02.01	MOVILIZACIÓN Y DESMOVILIZACIÓN DE MAQUINARIA	VJE	2.00	10,021.59	20,043.18
01.02.02	HABILITACION DE CAMINOS DE ACCESO	km	0.88	7,721.90	6,756.66
01.02.03	RAMPAS DE ACCESO ALA ACTIVIDAD	m3	540.00	6.03	3,256.20
01.02.04	TRAZO Y REPLANTEO	km	1.13	1,881.02	2,125.55
01.02.05	CONTROL TOPOGRAFICO	km	1.13	2,830.63	3,198.61
01.03	MOVIMIENTO DE TIERRAS				75,968.04
01.03.01	LIMPIEZA Y DESCOLMATACIÓN DEL CAUCE	m3	4,068.00	7.33	29,818.44
01.03.02	CONFORMACIÓN DE DIQUE CON MATERIAL PROPIO	m3	4,237.50	7.65	32,416.88
01.03.03	EXCAVACION PARA BASE DE PARA COLCHON ANTISOCAVANTE	m3	339.00	12.79	4,335.81
01.03.04	PERFILADO Y REFINE EN TALUD DE DIQUE	m2	1,695.00	3.95	6,695.25
01.03.05	ELIMINACIÓN DE MATERIAL EXCEDENTE	m3	186.45	14.49	2,701.66
01.04	PROTECCION C/GAVIONES Y COLCHON ANTISOCAVANTE				1,055,990.65
01.04.01	SUMINISTRO, TRANSPORTE E INSTALACION DE GEOTEXTIL NO TEJIDO	m2	4,689.50	14.99	70,295.61
01.04.02	SELECCIÓN Y ACOPIO DE PIEDRA DE CANTERA Ø = 6" @ 8"	m3	2,881.50	86.01	247,837.82
01.04.03	CARGUIO Y TRANSPORTE DE PIEDRA	m3	2,881.50	34.25	98,691.38
01.04.04	SUMINISTRO Y ARMADO DE GAVION TIPO COLCHON DE 5 X 2 X 0.30 m	Und.	113.00	789.16	89,175.08
01.04.05	SUMINISTRO Y ARMADO DE GAVION TIPO CAJA DE 5 X 1 X 1 m	Und.	339.00	655.72	222,289.08
01.04.06	SUMINISTRO Y ARMADO DE GAVION TIPO CAJA DE 5 X 1.5 X 1 m	Und.	113.00	864.65	97,705.45
01.04.07	INSTALACIÓN DE GAVION TIPO COLCHON DE 5 X 2 X 0.30 m	Und.	113.00	26.45	2,988.85
01.04.08	INSTALACIÓN DE GAVION TIPO CAJA DE 5 X1.00 X 1.00 m	Und.	339.00	35.27	11,956.53
01.04.09	INSTALACIÓN DE GAVION TIPO CAJA DE 5 X1.50 X 1.00 m	Und.	113.00	44.08	4,981.04
01.04.10	LLENADO DE GAVION TIPO COLCHON DE 5 X 2 X 0.30 m	m3	339.00	38.05	12,898.95
01.04.11	LLENADO DE GAVION TIPO CAJA DE 5 X1.00 X 1.00 m	m3	1,695.00	51.71	87,648.45
01.04.12	LLENADO DE GAVION TIPO CAJA DE 5 X1.50 X 1.00 m	m3	847.50	60.88	51,595.80
01.04.13	TAPADO DE GAVION TIPO COLCHON DE 5 X2.00 X 0.30 m	m2	1,130.00	13.23	14,949.90
01.04.14	TAPADO DE GAVION TIPO CAJA DE 5 X1.00 X 1.00 m	m2	1,695.00	16.54	28,035.30
01.04.15	TAPADO DE GAVION TIPO CAJA DE 5 X1.50 X 1.00 m	m2	847.50	17.63	14,941.43
1.05	FORESTACIÓN				7,367.67
01.05.01	HABILITACIÓN Y SUMINISTRO DE PLANTONES	Und.	376.67	8.68	3,269.50
01.05.02	EXCAVACIÓN DE HOYOS Y PLANTACION	Und.	376.67	3.09	1,163.91
01.05.03	RIEGO Y MANTENIMIENTO	Und.	376.67	7.79	2,934.26
1.06	FLETE TERRESTRE				15,000.00
01.06.01	FLETE TERRESTRE	GLB	1.00	15,000.00	15,000.00
	COSTO DIRECTO				1,192,891.10
	GASTOS GENERALES (10%CD)				119,289.11
	UTILIDAD (10%CD)				119,289.11
	SUB TOTAL				1,431,469.32
	IGV (18%)				257,664.48
	TOTAL				1,689,133.79
	SUPERVISIÓN (5%CD)				59,644.55
	SEGUIMIENTO Y MONITOREO (2%CD)				23,857.82
	FICHA DEFINITIVA				20,000.00
	PRESUPUESTO TOTAL				1,792,636.17

SON: UN MILLON SETECIENTOS NOVENTA Y DOS MIL SEISCIENTOS TREINTA Y SEIS CON 17/100 SOLES



Firmado
digitalmente
por TINEO
GODOY Hector
FAU 20520711865
hard
Motivo: Doy V° B°
Ad. ins. ramal

elaborado la ficha técnica referencial



Firmado
digitalmente
por QUISPE
HERRERA Juan
Carlos FAU
20520711865 hard
Motivo: Doy V° B°
Ad. ins. ramal

Administración Local Del Agua

Profesional Designado
Por La AAA

Director de La Autoridad
Administrativa Del Agua

**PERÚ**Ministerio
de Desarrollo Agrario
y Riego**8. CRONOGRAMA REFERENCIAL DE LA PROPUESTA TECNICA**

ITEM	ACTIVIDAD	UNIDAD	DIAS	PLAZO DE EJECUCION (DÍAS)											
				MES 01				MES 02				MES 03			
				I	II	III	IV	I	II	III	IV	I	II	III	IV
1.00	LIMPIEZA, DESCOLMATACION Y CONSTRUCCION DE MURO DE GAVIONES (L= 565.00 m.)														
1.01	OBRAS PROVISIONALES														
01.01.01	CARTEL INFORMATIVO DE LA ACTIVIDAD 3.60 x 4.80 m	und	1.00												
01.01.02	CASETA DE GUARDIANIA Y/O ALMACEN	m2	1.00												
1.02	TRABAJOS PRELIMINARES														
01.02.01	MOVILIZACION Y DESMOVILIZACION MAQUINARIA PESADA	VJE	2.00												
01.02.02	HABILITACION DE CAMINOS DE ACCESO	km	1.00												
01.02.03	RAMPAS DE ACCESO ALA ACTIVIDAD	m3	1.00												
01.02.04	TRAZO Y REPLANTEO	km	2.00												
01.02.05	CONTROL TOPOGRAFICO	km	6.00												
1.03	MOVIMIENTO DE TIERRAS														
01.03.01	LIMPIEZA Y DESOLMATACION CAUCE DE QUEBRADA	m3	5.00												
01.03.02	CONFORMACIÓN DE DIQUE CON MATERIAL PROPIO	m3	5.00												
01.03.03	EXCAVACIÓN DE BASE PARA COLCHON ANTISOCAVANTE	m3	1.00												
01.03.04	PERFILADO Y REFINE EN TALUD DE DIQUE	m2	2.00												
01.03.05	ELIMINACIÓN DE MATERIAL EXCEDENTE	m3	1.00												
1.04	PROTECCION C/GAVIONES Y COLCHON ANTISOCAVANTE														
01.04.01	SUMINISTRO, TRANSPORTE E INSTALACION DE GEOTEXTIL NO TEJIDO	m2	9.00												
01.04.02	SELECCIÓN Y ACOPIO DE PIEDRA DE CANTERA Ø = 6" @ 8"	m3	19.00												
01.04.03	CARGUIO Y TRANSPORTE DE PIEDRA	m3	6.00												
01.04.04	SUMINISTRO Y ARMADO DE GAVION TIPO COLCHON DE 5 X 2 X 0.30 m	Und.	7.00												
01.04.05	SUMINISTRO Y ARMADO DE GAVION TIPO CAJA DE 5 X 1 X 1 m	Und.	21.00												
01.04.06	SUMINISTRO Y ARMADO DE GAVION TIPO CAJA DE 5 X 1.5 X 1 m	Und.	14.00												
01.04.07	INSTALACION DE GAVION TIPO COLCHON DE 5 X 2 X 0.30 m	Und.	6.00												
01.04.08	INSTALACION DE GAVION TIPO CAJA DE 5 X1.00 X 1.00 m	Und.	23.00												
01.04.09	INSTALACION DE GAVION TIPO CAJA DE 5 X1.50 X 1.00 m	Und.	10.00												
01.04.10	LLENADO DE GAVION TIPO COLCHON DE 5 X2.00 X 0.30 m	m3	9.00												
01.04.11	LLENADO DE GAVION TIPO CAJA DE 5 X1.00 X 1.00 m	m3	47.00												
01.04.12	LLENADO DE GAVION TIPO CAJA DE 5 X1.50 X 1.00 m	m3	33.00												
01.04.13	TAPADO DE GAVION TIPO COLCHON DE 5 X2.00 X 0.30 m	m2	12.00												
01.04.14	TAPADO DE GAVION TIPO CAJA DE 5 X1.00 X 1.00 m	m2	53.00												
01.04.15	TAPADO DE GAVION TIPO CAJA DE 5 X1.50 X 1.00 m	m2	28.00												
01.05.	REFORESTACION														
01.05.01	HABILITACIÓN Y SUMINISTRO DE PLANTONES	Und.	1.00												
01.05.02	EXCAVACIÓN DE HOYOS Y PLANTACION	Und.	7.00												
01.05.02	RIEGO Y MANTENIMIENTO	Und.	3.00												
1.06	FLETE TERRESTRE														
01.06.01	FLETE TERRESTRE	GLB													

ACTIVIDADES A REALIZAR PARA EL CUMPLIMIENTO DE LA PROPUESTA TECNICA REFERENCIAL

ITEM	ACTIVIDAD	MES 01				MES 02				MES 03				MES 04				MES 05			
		I	II	III	IV	I	II	III	IV	I	II	III	IV	I	II	III	IV	I	II	III	IV
01.01	FORMULACION DE FICHA TECNICA																				
01.02	CONTRATACION																				
01.03	EJECUCION																				
01.04	SUPERVISIÓN																				
01.05	SEGUIMIENTO																				
01.06	LIQUIDACION																				

Fecha de elaboración de la ficha:

27/11/2025

NOTA : * LA PRESENTE FICHA TECNICA ES REFERENCIAL, RESPECTO AL PRESUPUESTO, METRADOS, COSTOS UNITARIOS E INSUMOS; DEBIENDO SER LA FICHA TECNICA DEFINITIVA LA QUE ESTABLEZCA EL PRESUPUESTO DE LA ACTIVIDAD U OBRA.

* LA PROPUESTA TECNICA ES REFERENCIAL Y PUEDE VARIAR DE ACUERDO AL ESTUDIO DE LA FICHA TECNICA DEFINITIVA

 Firmado
digitalmente
por TINEO
GODOY Hector
FAU 20520711865
hard
Motivo: Doy V° B°
elaborado la ficha técnica referencial

elaborado la ficha técnica referencial

 Firmado
digitalmente
por QUISPE
HERRERA Juan
Carlos FAU
20520711865 hard
Motivo: Doy V° B°
Administración Local Del Agua

Administración Local Del Agua

 Profesional Designado
Por La AAA

 Director de La Autoridad
Administrativa Del Agua

PRESUPUESTO REFERENCIAL DE LA PROPUESTA TECNICA

Presupuesto: LIMPIEZA, DESCOLMATACIÓN Y CONFORMACION DE MURO DE GAVION EN LA MARGEN IZQUIERDA DE LA QUEBRADA IMPARINARI, SECTOR OVENTENI, DISTRITO DE RAYMONDI, PROVINCIA DE ATALAYA, DEPARTAMENTO DE UCAYALI

Lugar: SECTOR OVENTENI, DISTRITO DE RAYMONDI, PROVINCIA DE ATALAYA, DEPARTAMENTO DE UCAYALI

Fecha: 27/11/2025

ITEM	DESCRIPCIÓN	UND.	METRADO	PRECIO S/.	PARCIAL S/.
01	LIMPIEZA, DESCOLMATACION Y CONSTRUCCION DE MURO DE GAVIONES (L= 565.00 m.)				
01.01	TRABAJOS PROVISIONALES				3,184.54
01.01.01	CARTEL INFORMATIVO DE LA ACTIVIDAD 3.60 x 4.80 m	und	1.00	1,778.59	1,778.59
01.01.02	CASETA DE GUARDIANIA Y/O ALMACEN	m2	15.00	93.73	1,405.95
01.02	TRABAJOS PRELIMINARES				35,380.21
01.02.01	MOVILIZACIÓN Y DESMOVILIZACIÓN DE MAQUINARIA	VJE	2.00	10,021.59	20,043.18
01.02.02	HABILITACION DE CAMINOS DE ACCESO	km	0.88	7,721.90	6,756.66
01.02.03	RAMPAS DE ACCESO ALA ACTIVIDAD	m3	540.00	6.03	3,256.20
01.02.04	TRAZO Y REPLANTEO	km	1.13	1,881.02	2,125.55
01.02.05	CONTROL TOPOGRAFICO	km	1.13	2,830.63	3,198.61
01.03	MOVIMIENTO DE TIERRAS				75,968.04
01.03.01	LIMPIEZA Y DESCOLMATACIÓN DEL CAUCE	m3	4,068.00	7.33	29,818.44
01.03.02	CONFORMACIÓN DE DIQUE CON MATERIAL PROPIO	m3	4,237.50	7.65	32,416.88
01.03.03	EXCAVACION PARA BASE DE PARA COLCHON ANTISOCAVANTE	m3	339.00	12.79	4,335.81
01.03.04	PERFILADO Y REFINE EN TALUD DE DIQUE	m2	1,695.00	3.95	6,695.25
01.03.05	ELIMINACIÓN DE MATERIAL EXCEDENTE	m3	186.45	14.49	2,701.66
01.04	PROTECCION C/GAVIONES Y COLCHON ANTISOCAVANTE				1,055,990.65
01.04.01	SUMINISTRO, TRANSPORTE E INSTALACION DE GEOTEXTIL NO TEJIDO	m2	4,689.50	14.99	70,295.61
01.04.02	SELECCIÓN Y ACOPIO DE PIEDRA DE CANTERA Ø = 6" @ 8"	m3	2,881.50	86.01	247,837.82
01.04.03	CARGUIO Y TRANSPORTE DE PIEDRA	m3	2,881.50	34.25	98,691.38
01.04.04	SUMINISTRO Y ARMADO DE GAVION TIPO COLCHON DE 5 X 2 X 0.30 m	Und.	113.00	789.16	89,175.08
01.04.05	SUMINISTRO Y ARMADO DE GAVION TIPO CAJA DE 5 X 1 X 1 m	Und.	339.00	655.72	222,289.08
01.04.06	SUMINISTRO Y ARMADO DE GAVION TIPO CAJA DE 5 X 1.5 X 1 m	Und.	113.00	864.65	97,705.45
01.04.07	INSTALACIÓN DE GAVION TIPO COLCHON DE 5 X 2 X 0.30 m	Und.	113.00	26.45	2,988.85
01.04.08	INSTALACIÓN DE GAVION TIPO CAJA DE 5 X1.00 X 1.00 m	Und.	339.00	35.27	11,956.53
01.04.09	INSTALACIÓN DE GAVION TIPO CAJA DE 5 X1.50 X 1.00 m	Und.	113.00	44.08	4,981.04
01.04.10	LLENADO DE GAVION TIPO COLCHON DE 5 X 2 X 0.30 m	m3	339.00	38.05	12,898.95
01.04.11	LLENADO DE GAVION TIPO CAJA DE 5 X1.00 X 1.00 m	m3	1,695.00	51.71	87,648.45
01.04.12	LLENADO DE GAVION TIPO CAJA DE 5 X1.50 X 1.00 m	m3	847.50	60.88	51,595.80
01.04.13	TAPADO DE GAVION TIPO COLCHON DE 5 X2.00 X 0.30 m	m2	1,130.00	13.23	14,949.90
01.04.14	TAPADO DE GAVION TIPO CAJA DE 5 X1.00 X 1.00 m	m2	1,695.00	16.54	28,035.30
01.04.15	TAPADO DE GAVION TIPO CAJA DE 5 X1.50 X 1.00 m	m2	847.50	17.63	14,941.43
1.05	FORESTACIÓN				7,367.67
01.05.01	HABILITACIÓN Y SUMINISTRO DE PLANTONES	Und.	376.67	8.68	3,269.50
01.05.02	EXCAVACIÓN DE HOYOS Y PLANTACION	Und.	376.67	3.09	1,163.91
01.05.03	RIEGO Y MANTENIMIENTPO	Und.	376.67	7.79	2,934.26
1.06	FLETE TERRESTRE				15,000.00
01.06.01	FLETE TERRESTRE	GLB	1.00	15,000.00	15,000.00
COSTO DIRECTO					1,192,891.10
GASTOS GENERALES (10%CD)					119,289.11
UTILIDAD (10%CD)					119,289.11
SUB TOTAL					1,431,469.32
IGV (18%)					257,664.48
TOTAL					1,689,133.79
SUPERVISIÓN (5%CD)					59,644.55
SEGUIMIENTO Y MONITOREO (2%CD)					23,857.82
FICHA DEFINITIVA					20,000.00
PRESUPUESTO TOTAL					1,792,636.17

PLANILLA GENERAL DE METRADOS REFERENCIALES DE LA PROPUESTA TECNICA

Actividad LIMPIEZA, DESCOLMATACIÓN Y CONFORMACION DE MURO DE GAVION EN LA MARGEN IZQUIERDA DE LA QUEBRADA IMPARINARI, SECTOR OVENTENI, DISTRITO DE RAYMONDI, PROVINCIA DE ATALAYA, DEPARTAMENTO DE UCAYALI

Ubicación: SECTOR OVENTENI, DISTRITO DE RAYMONDI, PROVINCIA DE ATALAYA, DEPARTAMENTO DE UCAYALI

Fecha: 27/11/2025

Item	Descripción	Unid.	Nro veces	Dimensiones			Parcial	Total
				Largo	Ancho	Altura		
1.00	LIMPIEZA, DESCOLMATACION Y CONSTRUCCION DE MURO DE GAVIONES (L= 565.00 m.)							
1.01	OBRAS PROVISIONALES							
01.01.01	CARTEL INFORMATIVO DE LA ACTIVIDAD 3.60 x 4.80 m	Und.						1.00
	Cartel de identificación de la Obra		1.00				1.00	
01.01.02	CASETA DE GUARDIANIA Y/O ALMACEN	m2						15.00
	caseta de guardiana y/o almacen		1.00	5.00	3.00		15.00	
1.02	TRABAJOS PRELIMINARES							
01.02.01	MOVILIZACION Y DESMOVILIZACION MAQUINARIA PESADA	vje						2.00
	Movilización de maquinaria pesada		2.00				2.00	
01.02.02	HABILITACION DE CAMINOS DE ACCESO							
	Habilitación de camino de acceso a la actividad	Km	1.00	0.25	3.50		0.88	0.88
01.02.03	RAMPAS DE ACCESO ALA ACTIVIDAD							540.00
	Rampas de acceso ala actividad	m3	1.00	45.00	3.00	4	540.00	
01.02.04	TRAZO Y REPLANTEO	Km						1.13
	Limpieza y Descolmatacion		1.00	0.57			1.13	
	Gaviones		1.00	0.57				
01.02.04	CONTROL TOPOGRAFICO	Km						1.13
	Limpieza y descolmatacion		1.00	0.57			1.13	
	Gaviones		1.00	0.57				
1.03	MOVIMIENTO DE TIERRAS							
01.03.01	LIMPIEZA Y DESOLMATACION CAUCE DE QUEBRADA	m3						4,068.00
	Cauce estable de quebrada		1.00	565.00	9.00	0.80	4,068.00	
01.03.02	CONFORMACIÓN DE DIQUE CON MATERIAL PROPIO	m3						4,237.50
	conformación de dique con material propio		1.00	565.00	2.50	3.00	4,237.50	
01.03.03	EXCAVACIÓN DE BASE PARA COLCHON ANTISOCAVANTE	m3						339.00
	Excavacion de colchon antisocavante		1.00	565.00	2.00	0.30	339.00	
01.03.04	PERFILADO Y REFINE EN TALUD DE DIQUE	m2						1,695.00
	perfilado y refine en talud de dique		1.00	565.00		3.00	1,695.00	
01.03.05	ELIMINACIÓN DE MATERIAL EXCEDENTE	m3						186.45
	eliminación de material excedente		1.00	esp =	10%		186.45	
1.04	PROTECCION C/GAVIONES Y COLCHON ANTISOCAVANTE							
01.04.01	SUMINISTRO, TRANSPORTE E INSTALACION DE GEOTEXTIL NO TEJIDO	m2						4,689.50
	suministro, transporte e instalacion de geotextil no tejido		1.00	565.00	8.30		4,689.50	
01.04.02	SELECCIÓN Y ACOPIO DE PIEDRA DE CANTERA Ø = 6" @ 8"	m3						2,881.50
	Gavion tipo colchon 5.0 x 2.0 x 0.30 m		1	565.00	2.00	0.30	339.00	
	Gavion tipo caja 5.0 x 1.0 x 1.0 m		3	565.00	1.00	1.00	1,695.00	
	Gavion tipo caja 5.0 x 1.5 x 1.0 m		1	565.00	1.50	1.00	847.50	
01.04.03	CARGUIO Y TRANSPORTE DE PIEDRA	m3						2,881.50
	Carguio y transporte de piedra			2,881.50			2,881.50	

01.04.04	SUMINISTRO Y ARMADO DE GAVION TIPO COLCHON DE 5 X 2 X 0.30 m	und.						113.00
	Suministro y armado gavión tipo colchón		1	565.00				113.00
01.04.05	SUMINISTRO Y ARMADO DE GAVION TIPO CAJA DE 5 X 1 X 1 m	und.						339.00
	Suministro y armado gavión tipo caja		3	565.00				339.00
01.04.06	SUMINISTRO Y ARMADO DE GAVION TIPO CAJA DE 5 X 1.5 X 1 m	und.						113.00
	Suministro y armado gavión tipo caja		1	565.00				113.00
01.04.07	INSTALACION DE GAVION TIPO COLCHON DE 5 X 2 X 0.30 m	und.						113.00
	Instalación gavión tipo colchón		1	565.00				113.00
01.04.08	INSTALACION DE GAVION TIPO CAJA DE 5 X 1.00 X 1.00 m	und.						339.00
	Instalación gavión tipo caja		3	565.00				339.00
01.04.09	INSTALACION DE GAVION TIPO CAJA DE 5 X 1.50 X 1.00 m	und.						113.00
	Instalación gavión tipo caja		1	565.00				113.00
01.04.10	LLENADO DE GAVION TIPO COLCHON DE 5 X 2.00 X 0.30 m	m3						339.00
	Llenado gavión tipo colchón		1	565.00	2.00	0.30		339.00
01.04.11	LLENADO DE GAVION TIPO CAJA DE 5 X 1.00 X 1.00 m	m3						1,695.00
	Llenado gavión tipo caja		3	565.00	1.00	1.00		1,695.00
01.04.12	LLENADO DE GAVION TIPO CAJA DE 5 X 1.50 X 1.00 m	m3						847.50
	Llenado gavión tipo caja		1	565.00	1.50	1.00		847.50
01.04.13	TAPADO DE GAVION TIPO COLCHON DE 5 X 2.00 X 0.30 m	m2						1,130.00
	Tapado gavión tipo colchón		1	565.00	2.00			1,130.00
01.04.14	TAPADO DE GAVION TIPO CAJA DE 5 X 1.00 X 1.00 m	m2						1,695.00
	Tapado gavión tipo caja		3	565.00	1.00			1,695.00
01.04.15	TAPADO DE GAVION TIPO CAJA DE 5 X 1.50 X 1.00 m	m2						847.50
	Tapado gavión tipo caja		1	565.00	1.50			847.50
01.05.	FORESTACION							
01.05.01	HABILITACIÓN Y SUMINISTRO DE PLANTONES	und.						376.67
	Habilitación y suministro de plantones		4	565.00				376.67
01.05.02	EXCAVACIÓN DE HOYOS Y PLANTACION	und.						376.67
	Excavación de hoyos y plantación		4	565.00				376.67
01.05.02	RIEGO Y MANTENIMIENTO	und.						376.67
	Riego y mantenimiento		4	565.00				376.67
1.06.	FLETE TERRESTRE							
1.06.01.	FLETE TERRESTRE	glb	1	1.00				1

ESQUEMA DE LA MEDIDA ESTRUCTURAL

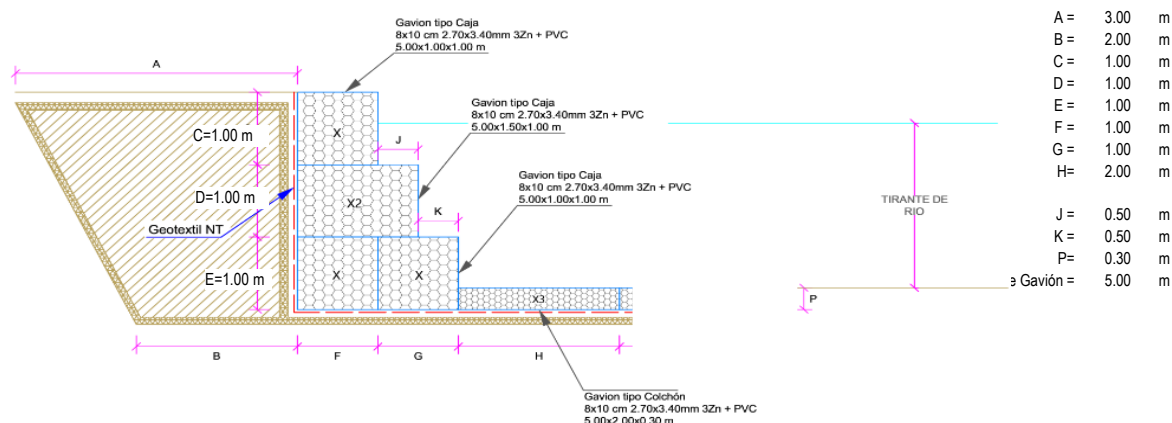

NOTA: LOS METRADOS SON REFERENCIALES, DEBIENDO SER LA FICHA TÉCNICA DEFINITIVA LA QUE ESTABLEZCA LOS VALORES FINALES, DE ACUERDO AL PLANTEAMIENTO ESTRUCTURAL



PERÚ

Ministerio
de Desarrollo Agrario
y Riego

Análisis de precios unitarios Referenciales de la Propuesta Técnica

Presupuesto: LIMPIEZA, DESCOLMATACIÓN Y CONFORMACION DE MURO DE GAVION EN LA MARGEN IZQUIERDA DE LA QUEBRADA IMPARINARI, SECTOR OVENTENI, DISTRITO DE RAYMONDI, PROVINCIA DE ATALAYA, DEPARTAMENTO DE UCAYALI

Lugar: SECTOR OVENTENI, DISTRITO DE RAYMONDI, PROVINCIA DE ATALAYA, DEPARTAMENTO DE UCAYALI

Partida	01.01	CARTEL DE IDENTIFICACION DE ACTIVIDAD					
Rendimiento	und/DIA	1.0000	EQ. 1.0000	Costo unitario directo por : und		1,778.59	
Código	Descripción Recurso	Unidad	Cuadrilla	Cantidad	Precio S/.	Parcial S/.	
Mano de Obra							
0101010003	OPERARIO	hh	1.0000	8.0000	28.46	227.68	
0101010005	PEON	hh	2.0000	16.0000	20.29	324.64	
						552.32	
Materiales							
02041200010009	CLAVOS PARA MADERA CON CABEZA DE 2" A 4"	kg		2.0000	7.25	14.50	
0207030001	HORMIGON	m3		0.4800	40.00	19.20	
0213010001	CEMENTO PORTLAND TIPO I (42.5 kg)	bol		1.2000	30.00	36.00	
0231010001	MADERA TORNILLO	p2		70.0000	7.00	490.00	
02901500260004	GIGANTOGRAFIA SEGUN DISEÑO	und		1.0000	650.00	650.00	
						1,209.70	
Equipos							
0301010006	HERRAMIENTAS MANUALES	%mo		3.0000	552.32	16.57	
						16.57	
Partida	01.02	CASETA DE GUARDIANIA Y/O ALMACEN					
Rendimiento	m2/DIA	20.0000	EQ. 20.0000	Costo unitario directo por : m2		93.73	
Código	Descripción Recurso	Unidad	Cuadrilla	Cantidad	Precio S/.	Parcial S/.	
Mano de Obra							
0101010003	OPERARIO	hh	1.0000	0.4000	28.46	11.38	
0101010004	OFICIAL	hh	1.0000	0.4000	22.40	8.96	
0101010005	PEON	hh	1.0000	0.4000	20.29	8.12	
						28.46	
Materiales							
02041200010005	CLAVOS PARA MADERA CON CABEZA DE 3"	kg		0.2500	7.25	1.81	
0204180008	CALAMINA GALVANIZADA e=0.14 mm	m2		0.8000	9.60	7.68	
0231010001	MADERA TORNILLO	p2		6.0000	7.00	42.00	
02310500010007	TRIPLAY LUPUNA E= 6 mm	m2		0.7500	17.24	12.93	
						64.42	
Equipos							
0301010006	HERRAMIENTAS MANUALES	%mo		3.0000	28.46	0.85	
						0.85	
Partida	02.01	MOVILIZACION Y DESMOVILIZACION DE MAQUINARIAS Y EQUIPOS					
Rendimiento	glb/DIA	1.0000	EQ. 1.0000	Costo unitario directo por : glb		10,021.59	
Código	Descripción Recurso	Unidad	Cuadrilla	Cantidad	Precio S/.	Parcial S/.	
Mano de Obra							
0101010005	PEON	hh	6.0000	48.0000	20.29	973.92	
						973.92	
Equipos							
0301010006	HERRAMIENTAS MANUALES	%mo		3.0000	973.92	29.22	
03012200010004	CAMION PLATAFORMA 4 x 6 300 HP 19 tn	hm	0.7500	6.0000	452.00	2,712.00	
0301220011	CAMION SEMI TRAYLER 6 x4 330 HP 35 TN	hm	1.8750	15.0000	420.43	6,306.45	
						9,047.67	
Partida	02.02	HABILITACION DE CAMINO DE ACCESO					
Rendimiento	km/DIA	0.8000	EQ. 0.8000	Costo unitario directo por : km		7,721.90	
Código	Descripción Recurso	Unidad	Cuadrilla	Cantidad	Precio S/.	Parcial S/.	
Mano de Obra							
0101010004	OFICIAL	hh	1.0000	10.0000	22.40	224.00	
0101010005	PEON	hh	1.0000	10.0000	20.29	202.90	
						426.90	
Equipos							
03011800020002	TRACTOR DE ORUGAS DE 300-330 HP	hm	1.0000	10.0000	729.50	7,295.00	
						7,295.00	



Profesional de la ALA que ha elaborado
la ficha técnica referencial

Firmado
digitalmente
por TINEO
GODOY Hector
FAU 20520711865
hard

Motivo: Doy V° B°



Administración Local Del Agua

Firmado
digitalmente
por QUISPE
HERRERA Juan
Carlos FAU
20520711865 hard

Motivo: Doy V° B°

Profesional Designado
Por La AAA

Director de La Autoridad
Administrativa Del Agua



PERÚ

Ministerio
de Desarrollo Agrario
y Riego

Partida	02.03		RAMPAS DE ACCESO A LA ACTIVIDAD				
Rendimiento	m3/DIA	1,000.0000	EQ. 1,000.0000		Costo unitario directo por : m3		6.03
Código	Descripción Recurso		Unidad	Cuadrilla	Cantidad	Precio S/.	Parcial S/.
	Mano de Obra						
0101010005	PEON		hh	1.0000	0.0080	20.29	0.16
0101010010	OFICIAL (CONTROLADOR)		hh	0.1000	0.0008	22.40	0.02
							0.18
	Equipos						
0301010006	HERRAMIENTAS MANUALES		%mo		3.0000	0.18	0.01
03011800020002	TRACTOR DE ORUGAS DE 300-330 HP		hm	1.0000	0.0080	729.50	5.84
							5.85
Partida	02.04		TRAZO Y REPLANTEO				
Rendimiento	km/DIA	0.5000	EQ. 0.5000		Costo unitario directo por : km		1,881.02
Código	Descripción Recurso		Unidad	Cuadrilla	Cantidad	Precio S/.	Parcial S/.
	Mano de Obra						
0101010003	OPERARIO		hh	0.1000	1.6000	28.46	45.54
0101010005	PEON		hh	0.5000	8.0000	20.29	162.32
0101030000	TOPOGRAFO		hh	1.0000	16.0000	29.42	470.72
01010300030003	AYUDANTE DE TOPOGRAFIA		hh	0.5000	8.0000	22.40	179.20
							857.78
	Materiales						
02040300010043	FIERRO 3/8"		var		0.5000	22.30	11.15
0213010001	CEMENTO PORTLAND TIPO I (42.5 kg)		bol		3.6000	30.00	108.00
02130300010003	YESO BOLSA 25 kg		bol		3.0000	20.00	60.00
0231040001	ESTACAS DE MADERA		und		50.0000	4.65	232.50
0240020001	PINTURA ESMALTE		gal		0.3500	60.17	21.06
							432.71
	Equipos						
0301000014	MIRAS		día	2.0000	4.0000	17.36	69.44
0301000015	JALONES		día	4.0000	8.0000	14.96	119.68
0301000022	ESTACION TOTAL		he	1.0000	16.0000	23.48	375.68
0301010006	HERRAMIENTAS MANUALES		%mo		3.0000	857.78	25.73
							590.53
Partida	02.05		CONTROL TOPOGRAFICO				
Rendimiento	km/DIA	0.2000	EQ. 0.2000		Costo unitario directo por : km		2,830.63
Código	Descripción Recurso		Unidad	Cuadrilla	Cantidad	Precio S/.	Parcial S/.
	Mano de Obra						
0101010004	OFICIAL		hh	0.1000	4.0000	22.40	89.60
0101010005	PEON		hh	0.5000	20.0000	20.29	405.80
0101030000	TOPOGRAFO		hh	1.0000	40.0000	29.42	1,176.80
01010300030003	AYUDANTE DE TOPOGRAFIA		hh	0.2500	10.0000	22.40	224.00
							1,896.20
	Materiales						
02130300010003	YESO BOLSA 25 kg		bol		3.0000	20.00	60.00
0231040001	ESTACAS DE MADERA		und		50.0000	4.65	232.50
0240020001	PINTURA ESMALTE		gal		0.2500	60.17	15.04
							307.54
	Equipos						
0301000023	NIVEL TOPOGRAFICO		hm	1.0000	40.0000	14.25	570.00
0301010006	HERRAMIENTAS MANUALES		%mo		3.0000	1,896.20	56.89
							626.89
Partida	03.01		LIMPIEZA Y DESCOLMATACIÓN DE CAUCE DE RIO				
Rendimiento	m3/DIA	850.0000	EQ. 850.0000		Costo unitario directo por : m3		7.33
Código	Descripción Recurso		Unidad	Cuadrilla	Cantidad	Precio S/.	Parcial S/.
	Mano de Obra						
0101010003	OPERARIO		hh	1.0000	0.0094	28.46	0.27
0101010005	PEON		hh	1.0000	0.0094	20.29	0.19
							0.46
	Equipos						
0301010006	HERRAMIENTAS MANUALES		%mo		3.0000	0.46	0.01
03011800020002	TRACTOR DE ORUGAS DE 300-330 HP		hm	1.0000	0.0094	729.50	6.86
							6.87

 Firmado digitalmente
 por TINEO
 GODOY Hector
 FAU 20520711865
 hard
 Motivo: Doy V° B°
 la ficha técnica referencial

 Firmado digitalmente
 por QUISPE
 HERRERA Juan
 Carlos FAU
 20520711865 hard
 Motivo: Doy V° B°
 Administración Local Del Agua

 Profesional Designado
 Por La AAA

 Director de La Autoridad
 Administrativa Del Agua



PERÚ

Ministerio
de Desarrollo Agrario
y Riego

Partida	03.02		CONFORMACION DE DIQUE SECO C/ MAQUINARIA CON MATERIAL PROPIO				
Rendimiento	m3/DIA	810.0000	EQ. 810.0000		Costo unitario directo por : m3		7.65
Código	Descripción Recurso		Unidad	Cuadrilla	Cantidad	Precio S/.	Parcial S/.
	Mano de Obra						
0101010005	PEON	hh	1.0000	0.0099	20.29	0.20	
0101010010	OFICIAL (CONTROLADOR)	hh	1.0000	0.0099	22.40	0.22	
							0.42
	Equipos						
0301010006	HERRAMIENTAS MANUALES	%mo		3.0000	0.42	0.01	
03011800020002	TRACTOR DE ORUGAS DE 300-330 HP	hm	1.0000	0.0099	729.50	7.22	
							7.23
Partida	03.03		EXCAVACION PARA COLCHON ANTISOCAVANTE				
Rendimiento	m3/DIA	800.0000	EQ. 800.0000		Costo unitario directo por : m3		12.79
Código	Descripción Recurso		Unidad	Cuadrilla	Cantidad	Precio S/.	Parcial S/.
	Mano de Obra						
0101010003	OPERARIO	hh	0.1000	0.0010	28.46	0.03	
0101010005	PEON	hh	1.0000	0.0100	20.29	0.20	
							0.23
	Equipos						
0301010006	HERRAMIENTAS MANUALES	%mo		3.0000	0.23	0.01	
03011700010007	EXCAVADORA SOBRE ORUGAS 170 - 250 HP 1	hm	1.0000	0.0100	525.13	5.25	
03011800020002	TRACTOR DE ORUGAS DE 300-330 HP	hm	1.0000	0.0100	729.50	7.30	
							12.56
Partida	03.04		PERFILADO Y REFINE EN TALUD DE DIQUE				
Rendimiento	m2/DIA	1,200.0000	EQ. 1,200.0000		Costo unitario directo por : m2		3.95
Código	Descripción Recurso		Unidad	Cuadrilla	Cantidad	Precio S/.	Parcial S/.
	Mano de Obra						
0101010004	OFICIAL	hh	1.0000	0.0067	22.40	0.15	
0101010005	PEON	hh	2.0000	0.0133	20.29	0.27	
							0.42
	Equipos						
0301010006	HERRAMIENTAS MANUALES	%mo		3.0000	0.42	0.01	
03011700010007	EXCAVADORA SOBRE ORUGAS 170 - 250 HP 1	hm	1.0000	0.0067	525.13	3.52	
							3.53
Partida	03.05		ELIMINACION DE MATERIAL EXCEDENTE				
Rendimiento	m3/DIA	1,200.0000	EQ. 1,200.0000		Costo unitario directo por : m3		14.49
Código	Descripción Recurso		Unidad	Cuadrilla	Cantidad	Precio S/.	Parcial S/.
	Mano de Obra						
0101010005	PEON	hh	1.0000	0.0067	20.29	0.14	
0101010010	OFICIAL (CONTROLADOR)	hh	0.1000	0.0007	22.40	0.02	
							0.16
	Equipos						
0301010006	HERRAMIENTAS MANUALES	%mo		3.0000	0.16		
03011600010005	CARGADOR SOBRE LLANTAS DE 200 - 250 HP 4. yd3	hm	1.0000	0.0067	399.70	2.68	
0301220010	CAMION VOLQUETE 6 x 4 330HP15 M3	hm	4.0000	0.0267	436.20	11.65	
							14.33

 Firmado
digitalmente
por TINEO
GODOY Hector
FAU 20520711865
hard
Motivo: Doy V° B°
la ficha técnica referencial

 Firmado
digitalmente
por QUISPE
HERRERA Juan
Carlos FAU
20520711865 hard
Motivo: Doy V° B°
Administración Local Del Agua

 Profesional Designado
Por La AAA

 Director de La Autoridad
Administrativa Del Agua



PERÚ

Ministerio
de Desarrollo Agrario
y Riego

Partida	04.01		SUMINISTRO E INSTALACION DE GEOTEXTIL NO TEJIDO MACTEX MT 20				
Rendimiento	m2/DIA	500.0000	EQ. 500.0000		Costo unitario directo por : m2		14.99
Código	Descripción Recurso		Unidad	Cuadrilla	Cantidad	Precio S/.	Parcial S/.
	Mano de Obra						
0101010003	OPERARIO		hh	1.0000	0.0160	28.46	0.46
0101010004	OFICIAL		hh	1.0000	0.0160	22.40	0.36
0101010005	PEON		hh	2.0000	0.0320	20.29	0.65
							1.47
	Materiales						
0210020009	GEOTEXTIL NO TEJIDO MACTEX MT200		m2		1.0500	12.84	13.48
							13.48
	Equipos						
0301010006	HERRAMIENTAS MANUALES		%mo		3.0000	1.47	0.04
							0.04
Partida	04.02		SELECCIÓN Y ACOPIO DE PIEDRA DE CANTERA Ø = 6" @ 8"				
Rendimiento	m3/DIA	100.0000	EQ. 100.0000		Costo unitario directo por : m3		86.01
Código	Descripción Recurso		Unidad	Cuadrilla	Cantidad	Precio S/.	Parcial S/.
	Mano de Obra						
0101010004	OFICIAL		hh	1.0000	0.0800	22.40	1.79
0101010005	PEON		hh	25.0000	2.0000	20.29	40.58
							42.37
	Materiales						
02070100050005	PIEDRA MEDIANA DE 6" a 8" (comunidad)		m3		1.0000	42.37	42.37
							42.37
	Equipos						
0301010006	HERRAMIENTAS MANUALES		%mo		3.0000	42.37	1.27
							1.27
Partida	04.03		CARGUIO Y TRANSPORTE DE PIEDRA				
Rendimiento	m3/DIA	460.0000	EQ. 460.0000		Costo unitario directo por : m3		34.25
Código	Descripción Recurso		Unidad	Cuadrilla	Cantidad	Precio S/.	Parcial S/.
	Mano de Obra						
0101010004	OFICIAL		hh	1.0000	0.0174	22.40	0.39
							0.39
	Equipos						
0301010006	HERRAMIENTAS MANUALES		%mo		5.0000	0.39	0.02
03011600010005	CARGADOR SOBRE LLANTAS DE 200 - 250 HP 4. yd3	hm		0.5000	0.0087	399.70	3.48
0301220010	CAMION VOLQUETE 6 x 4 330HP15 M3	hm		4.0000	0.0696	436.20	30.36
							33.86
Partida	04.04		SUMINISTRO Y ARMADO DE GAVION TIPO COLCHON DE 5 X 2 X 0.30 m				
Rendimiento	und/DIA	16.0000	EQ. 16.0000		Costo unitario directo por : und		789.16
Código	Descripción Recurso		Unidad	Cuadrilla	Cantidad	Precio S/.	Parcial S/.
	Mano de Obra						
0101010004	OFICIAL		hh	1.0000	0.5000	22.40	11.20
0101010005	PEON		hh	2.0000	1.0000	20.29	20.29
							31.49
	Materiales						
02043000010005	GAVION TIPO CAJA 10x12cm, CAL 2.7mm 5 x 2 x 0.30 und				1.0000	756.73	756.73
							756.73
	Equipos						
0301010006	HERRAMIENTAS MANUALES		%mo		3.0000	31.49	0.94
							0.94



Profesional de la ALA que ha elaborado
la ficha técnica referencial

Firmado
digitalmente
por TINEO
GODOY Hector
FAU 20520711865
hard
Motivo: Doy V° B°



Administración Local Del Agua

Firmado
digitalmente
por QUISPE
HERRERA Juan
Carlos FAU
20520711865 hard
Motivo: Doy V° B°

Profesional Designado
Por La AAA

Director de La Autoridad
Administrativa Del Agua



PERÚ

Ministerio
de Desarrollo Agrario
y Riego

Partida	04.05		SUMINISTRO Y ARMADO DE GAVION TIPO CAJA DE 5 X 1 X 1 m				
Rendimiento	und/DIA	6.0000	EQ. 6.0000		Costo unitario directo por : und		655.72
Código	Descripción Recurso		Unidad	Cuadrilla	Cantidad	Precio S/.	Parcial S/.
	Mano de Obra						
0101010004	OFICIAL		hh	0.3750	0.5000	22.40	11.20
0101010005	PEON		hh	0.7500	1.0000	20.29	20.29
							31.49
	Materiales						
02043000010006	GAVION TIPO CAJA 10x12cm, CAL 2.7mm 5 x 1 x 1 TR und				1.0000	623.29	623.29
							623.29
	Equipos						
0301010006	HERRAMIENTAS MANUALES		%mo		3.0000	31.49	0.94
							0.94
Partida	04.06		SUMINISTRO Y ARMADO DE GAVION TIPO CAJA DE 5 X 1.5 X 1 m				
Rendimiento	und/DIA	8.0000	EQ. 8.0000		Costo unitario directo por : und		864.65
Código	Descripción Recurso		Unidad	Cuadrilla	Cantidad	Precio S/.	Parcial S/.
	Mano de Obra						
0101010004	OFICIAL		hh	0.5000	0.5000	22.40	11.20
0101010005	PEON		hh	1.0000	1.0000	20.29	20.29
							31.49
	Materiales						
02043000010007	GAVION TIPO CAJA 10x12cm, CAL 2.7mm 5 x 1.5 x 1 T und				1.0000	832.22	832.22
							832.22
	Equipos						
0301010006	HERRAMIENTAS MANUALES		%mo		3.0000	31.49	0.94
							0.94
Partida	04.07		INSTALACION DE GAVION TIPO COLCHON DE 5 x 2 x 0.30				
Rendimiento	und/DIA	20.0000	EQ. 20.0000		Costo unitario directo por : und		26.45
Código	Descripción Recurso		Unidad	Cuadrilla	Cantidad	Precio S/.	Parcial S/.
	Mano de Obra						
0101010004	OFICIAL		hh	1.0000	0.4000	22.40	8.96
0101010005	PEON		hh	2.0000	0.8000	20.29	16.23
							25.19
	Equipos						
0301010006	HERRAMIENTAS MANUALES		%mo		5.0000	25.19	1.26
							1.26
Partida	04.08		INSTALACION DE GAVION TIPO CAJA DE 5 x 1 x 1m				
Rendimiento	und/DIA	15.0000	EQ. 15.0000		Costo unitario directo por : und		35.27
Código	Descripción Recurso		Unidad	Cuadrilla	Cantidad	Precio S/.	Parcial S/.
	Mano de Obra						
0101010004	OFICIAL		hh	1.0000	0.5333	22.40	11.95
0101010005	PEON		hh	2.0000	1.0667	20.29	21.64
							33.59
	Equipos						
0301010006	HERRAMIENTAS MANUALES		%mo		5.0000	33.59	1.68
							1.68
Partida	04.09		INSTALACION DE GAVION TIPO CAJA DE 5 x 1.5 x 1m				
Rendimiento	und/DIA	12.0000	EQ. 12.0000		Costo unitario directo por : und		44.08
Código	Descripción Recurso		Unidad	Cuadrilla	Cantidad	Precio S/.	Parcial S/.
	Mano de Obra						
0101010004	OFICIAL		hh	1.0000	0.6667	22.40	14.93
0101010005	PEON		hh	2.0000	1.3333	20.29	27.05
							41.98
	Equipos						
0301010006	HERRAMIENTAS MANUALES		%mo		5.0000	41.98	2.10
							2.10

 Firmado digitalmente
 por TINEO
 GODOY Hector
 FAU 20520711865
 hard
 Motivo: Doy V° B°
 la ficha técnica referencial

 Firmado digitalmente
 por QUISPE
 HERRERA Juan
 Carlos FAU
 20520711865 hard
 Motivo: Doy V° B°
 Administración Local Del Agua

 Profesional Designado
 Por La AAA

 Director de La Autoridad
 Administrativa Del Agua



PERÚ

Ministerio
de Desarrollo Agrario
y Riego

Partida	04.10		LLENADO DE GAVION TIPO COLCHON DE 5 X2.00 X 0.30 m				
Rendimiento	m3/DIA	40.0000	EQ. 40.0000		Costo unitario directo por : m3		38.05
Código	Descripción Recurso		Unidad	Cuadrilla	Cantidad	Precio S/.	Parcial S/.
		Mano de Obra					
0101010004	OFICIAL		hh	1.0000	0.2000	22.40	4.48
0101010005	PEON		hh	8.0000	1.6000	20.29	32.46
							36.94
		Equipos					
0301010006	HERRAMIENTAS MANUALES		%mo		3.0000	36.94	1.11
							1.11
Partida	04.11		LLENADO DE GAVION TIPO CAJA DE 5 X 1.00 X 1.00 m				
Rendimiento	m3/DIA	30.0000	EQ. 30.0000		Costo unitario directo por : m3		51.71
Código	Descripción Recurso		Unidad	Cuadrilla	Cantidad	Precio S/.	Parcial S/.
		Mano de Obra					
0101010004	OFICIAL		hh	1.0000	0.2667	22.40	5.97
0101010005	PEON		hh	8.0000	2.1333	20.29	43.28
							49.25
		Equipos					
0301010006	HERRAMIENTAS MANUALES		%mo		5.0000	49.25	2.46
							2.46
Partida	04.12		LLENADO DE GAVION TIPO CAJA DE 5 X 1.50 X 1.00 m				
Rendimiento	m3/DIA	25.0000	EQ. 25.0000		Costo unitario directo por : m3		60.88
Código	Descripción Recurso		Unidad	Cuadrilla	Cantidad	Precio S/.	Parcial S/.
		Mano de Obra					
0101010004	OFICIAL		hh	1.0000	0.3200	22.40	7.17
0101010005	PEON		hh	8.0000	2.5600	20.29	51.94
							59.11
		Equipos					
0301010006	HERRAMIENTAS MANUALES		%mo		3.0000	59.11	1.77
							1.77
Partida	04.13		TAPADO DE GAVION TIPO COLCHON 5 X 2.00 X 0.30 m				
Rendimiento	m2/DIA	40.0000	EQ. 40.0000		Costo unitario directo por : m2		13.23
Código	Descripción Recurso		Unidad	Cuadrilla	Cantidad	Precio S/.	Parcial S/.
		Mano de Obra					
0101010004	OFICIAL		hh	1.0000	0.2000	22.40	4.48
0101010005	PEON		hh	2.0000	0.4000	20.29	8.12
							12.60
		Equipos					
0301010006	HERRAMIENTAS MANUALES		%mo		5.0000	12.60	0.63
							0.63
Partida	04.14		TAPADO DE GAVION TIPO CAJA DE 5 X1.00 X 1.00 m				
Rendimiento	m2/DIA	32.0000	EQ. 32.0000		Costo unitario directo por : m2		16.54
Código	Descripción Recurso		Unidad	Cuadrilla	Cantidad	Precio S/.	Parcial S/.
		Mano de Obra					
0101010004	OFICIAL		hh	1.0000	0.2500	22.40	5.60
0101010005	PEON		hh	2.0000	0.5000	20.29	10.15
							15.75
		Equipos					
0301010006	HERRAMIENTAS MANUALES		%mo		5.0000	15.75	0.79
							0.79



Firmado
digitalmente
por TINEO
GODOY Hector
FAU 20520711865
hard
Motivo: Doy V° B°
la ficha técnica referencial



Firmado
digitalmente
por QUISPE
HERRERA Juan
Carlos FAU
20520711865 hard
Motivo: Doy V° B°
Administración Local Del Agua

Profesional Designado
Por La AAA

Director de La Autoridad
Administrativa Del Agua



PERÚ

Ministerio
de Desarrollo Agrario
y Riego

Partida	04.15	TAPADO DE GAVION TIPO CAJA DE 5 X1.50 X 1.00 m					
Rendimiento	m2/DIA	30.0000	EQ. 30.0000	Costo unitario directo por : m2		17.63	
Código	Descripción Recurso		Unidad	Cuadrilla	Cantidad	Precio S/.	Parcial S/.
		Mano de Obra					
0101010004	OFICIAL	hh	1.0000	0.2667	22.40	5.97	
0101010005	PEON	hh	2.0000	0.5333	20.29	10.82	
							16.79
		Equipos					
0301010006	HERRAMIENTAS MANUALES	%mo		5.0000	16.79	0.84	
							0.84
Partida	05.01	HABILITACION Y SUMINSTRO DE PLANTONES					
Rendimiento	und/DIA	1,000.0000	EQ. 1,000.0000	Costo unitario directo por : und		8.68	
Código	Descripción Recurso		Unidad	Cuadrilla	Cantidad	Precio S/.	Parcial S/.
		Mano de Obra					
0101010004	OFICIAL	hh	0.1000	0.0008	22.40	0.02	
0101010005	PEON	hh	1.0000	0.0080	20.29	0.16	
							0.18
		Materiales					
0291010006	PLANTON NATIVO	und		1.0000	5.00	5.00	
							5.00
		Equipos					
0301010006	HERRAMIENTAS MANUALES	%mo		3.0000	0.18	0.01	
0301220010	CAMION VOLQUETE 6 x 4 330HP15 M3	hm	1.0000	0.0080	436.20	3.49	
							3.50
Partida	05.02	EXCAVACION DE HOYOS Y PLANTACION					
Rendimiento	und/DIA	60.0000	EQ. 60.0000	Costo unitario directo por : und		3.09	
Código	Descripción Recurso		Unidad	Cuadrilla	Cantidad	Precio S/.	Parcial S/.
		Mano de Obra					
0101010004	OFICIAL	hh	0.1000	0.0133	22.40	0.30	
0101010005	PEON	hh	1.0000	0.1333	20.29	2.70	
							3.00
		Equipos					
0301010006	HERRAMIENTAS MANUALES	%mo		3.0000	3.00	0.09	
							0.09
Partida	05.03	RIEGO Y MANTENIMIENTO					
Rendimiento	und/DIA	300.0000	EQ. 300.0000	Costo unitario directo por : und		7.79	
Código	Descripción Recurso		Unidad	Cuadrilla	Cantidad	Precio S/.	Parcial S/.
		Mano de Obra					
0101010004	OFICIAL	hh	0.1000	0.0027	22.40	0.06	
0101010005	PEON	hh	1.0000	0.0267	20.29	0.54	
							0.60
		Equipos					
03012200050005	CAMION CISTERNA 4 x 2 (AGUA) 145 - 165 HP 2,000 C hm		1.0000	0.0267	269.45	7.19	
							7.19
Partida	06.01	FLETE TERRESTRE					
Rendimiento	glb/DIA		EQ.	Costo unitario directo por : glb		15,000.00	
Código	Descripción Recurso		Unidad	Cuadrilla	Cantidad	Precio S/.	Parcial S/.
		Materiales					
0203020002	FLETE TERRESTRE	glb		1.0000	15,000.00	15,000.00	
							15,000.00

NOTA: LOS ANALISIS DE COSTOS UNITARIOS SON REFERENCIALES, DEBIENDO SER LA FICHA TECNICA DEFINITIVA LA QUE DETERMINE LOS COSTOS UNITARIOS FINALES



Profesional de la ALA que ha elaborado
la ficha técnica referencial

Firmado
digitalmente
por TINEO
GODOY Hector
FAU 20520711865
hard
Motivo: Doy V° B°



Administrador de La
Administración Local Del Agua

Firmado
digitalmente
por QUISPE
HERRERA Juan
Carlos FAU
20520711865 hard
Motivo: Doy V° B°

Profesional Designado
Por La AAA

Director de La Autoridad
Administrativa Del Agua



Ministerio
de Desarrollo Agrario
y Riego



Precios y cantidades de recursos requeridos por tipo

Presupuesto: LIMPIEZA, DESCOLMATACIÓN Y CONFORMACION DE MURO DE GAVION EN LA MARGEN IZQUIERDA DE LA QUEBRADA IMPARINARI, SECTOR OVENTENI, DISTRITO DE RAYMONDI, PROVINCIA DE ATALAYA, DEPARTAMENTO DE UCAYALI

Lugar: SECTOR OVENTENI, DISTRITO DE RAYMONDI, PROVINCIA DE ATALAYA, DEPARTAMENTO DE UCAYALI

Fecha: 27/11/2025

Código	Recurso	Unidad	Cantidad	Precio S/.	Parcial S/.
MANO DE OBRA					
0101010003	OPERARIO	hh	129.4182	28.46	3,683.24
0101010004	OFICIAL	hh	2,643.3554	22.40	59,211.16
0101010005	PEON	hh	15,493.5671	20.29	314,364.48
0101010010	OFICIAL (CONTROLADOR)	hh	42.5138	22.40	952.31
0101030000	TOPOGRAFO	hh	63.2797	29.42	1,861.69
01010300030003	AYUDANTE DE TOPOGRAFIA	hh	20.3400	22.40	455.62
					380,528.50
MATERIALES					
0203020002	FLETE TERRESTRE	glb	1.0000	15,000.00	15,000.00
02040300010043	FIERRO 3/8"	var	0.5650	22.30	12.60
02041200010005	CLAVOS PARA MADERA CON CABEZA DE 3"	kg	3.7500	7.25	27.19
02041200010009	CLAVOS PARA MADERA CON CABEZA DE 2" A 4"	kg	2.0000	7.25	14.50
0204180008	CALAMINA GALVANIZADA e=0.14 mm	m2	12.0000	9.60	115.20
02043000010005	GAVION TIPO CAJA 10x12cm, CAL 2.7mm 5 x 2 x 0.5 TRIPLE ZINC	und	113.0000	756.73	85,510.49
02043000010006	GAVION TIPO CAJA 10x12cm, CAL 2.7mm 5 x 1 x 1 TRIPLE ZINC	und	339.0000	623.29	211,295.31
02043000010007	GAVION TIPO CAJA 10x12cm, CAL 2.7mm 5 x 1.5 x 1 TRIPLE ZINC	und	113.0000	832.22	94,040.86
02070100050005	PIEDRA MEDIANA DE 6" a 8" (comunidad)	m3	2,881.5000	42.37	122,089.16
0207030001	HORMIGON	m3	0.4800	40.00	19.20
0210020009	GEOTEXTIL NO TEJIDO MACTEX MT200	m2	4,923.9750	12.84	63,223.84
0213010001	CEMENTO PORTLAND TIPO I (42.5 kg)	bol	5.2680	30.00	158.04
02130300010003	YESO BOLSA 25 kg	bol	6.7800	20.00	135.60
0231010001	MADERA TORNILLO	p2	160.0000	7.00	1,120.00
0231040001	ESTACAS DE MADERA	und	113.0022	4.65	525.46
02310500010007	TRIPLAY LUPUNA E= 6 mm	m2	11.2500	17.24	193.95
0240020001	PINTURA ESMALTE	gal	0.6780	60.17	40.80
02901500260004	GIGANTOGRAFIA SEGUN DISEÑO	und	1.0000	650.00	650.00
0291010006	PLANTON NATIVO	und	376.6700	5.00	1,883.35
					596,055.55
EQUIPOS					
0301000014	MIRAS	día	4.5200	17.36	78.47
0301000015	JALONES	día	9.0400	14.96	135.24
0301000022	ESTACION TOTAL	he	18.0800	23.48	424.52
0301000023	NIVEL TOPOGRAFICO	hm	45.2000	14.25	644.10
0301010006	HERRAMIENTAS MANUALES	% mo			14,504.82
03011600010005	CARGADOR SOBRE LLANTAS DE 200 - 250 HP 4. yd3	hm	26.3182	399.70	10,519.38
03011700010007	EXCAVADORA SOBRE ORUGAS 170 - 250 HP 1	hm	14.7465	525.13	7,743.83
03011800020002	TRACTOR DE ORUGAS DE 300-330 HP	hm	96.7005	729.50	70,543.01
03012200010004	CAMION PLATAFORMA 4 x 6 300 HP 19 tn	hm	12.0000	452.00	5,424.00
03012200050005	CAMION CISTERNA 4 x 2 (AGUA) 145 - 165 HP 2,000 GLN	hm	10.0571	269.45	2,709.89
0301220010	CAMION VOLQUETE 6 x 4 330HP15 M3	hm	208.5440	436.20	90,966.89
0301220011	CAMION SEMI TRAYLER 6 x4 330 HP 35 TN	hm	30.0000	420.43	12,612.90
					216,307.05
				Total	S/.
					1,192,891.10



Firmado
digitalmente
por TINEO
GODOY Hector
FAU 20520711865
hard
Motivo: Doy V° B°



Firmado
digitalmente
por QUISPE
HERRERA Juan
Carlos FAU
20520711865 hard
Motivo: Doy V° B°

Profesional Desi
la ficha técnica

Administración Local Del Agua

Profesional Desi
Por La AAA

Director de La Autoridad
Administrativa Del Agua

CRONOGRAMA REFERENCIAL DE ACTIVIDADES DE LA PROPUESTA TECNICA

Proyecto: LIMPIEZA, DESCOLMATACIÓN Y CONFORMACION DE MURO DE GAVION EN LA MARGEN IZQUIERDA DE LA QUEBRADA IMPARINARI, SECTOR OVENTENI, DISTRITO DE RAYMONDI, PROVINCIA DE ATALAYA, DEPARTAMENTO DE UCAYALI
Ubicación: SECTOR OVENTENI, DISTRITO DE RAYMONDI, PROVINCIA DE ATALAYA, DEPARTAMENTO DE UCAYALI
Fecha: 27/11/2025

ITEM	ACTIVIDAD	UNIDAD	DIAS	PLAZO DE EJECUCION (DÍAS)											
				MES 01				MES 02				MES 03			
				I	II	III	IV	I	II	III	IV	I	II	III	IV
1.00	LIMPIEZA, DESCOLMATACION Y CONSTRUCCION DE MURO DE GAVIONES (L= 565.00 m.)														
1.01	OBRAS PROVISIONALES														
01.01.01	CARTEL INFORMATIVO DE LA ACTIVIDAD 3.60 x 4.80 m	und	1.00												
01.01.02	CASETA DE GUARDIANIA Y/O ALMACEN	m2	1.00												
1.02	TRABAJOS PRELIMINARES														
01.02.01	MOVILIZACION Y DESMOVILIZACION MAQUINARIA PESADA	VJE	2.00												
01.02.02	HABILITACION DE CAMINOS DE ACCESO	km	1.00												
01.02.03	RAMPAS DE ACCESO ALA ACTIVIDAD	m3	1.00												
01.02.04	TRAZO Y REPLANTEO	km	2.00												
01.02.05	CONTROL TOPOGRAFICO	km	6.00												
1.03	MOVIMIENTO DE TIERRAS														
01.03.01	LIMPIEZA Y DESOLMATACION CAUCE DE QUEBRADA	m3	5.00												
01.03.02	CONFORMACIÓN DE DIQUE CON MATERIAL PROPIO	m3	5.00												
01.03.03	EXCAVACIÓN DE BASE PARA COLCHON ANTISOCAVANTE	m3	1.00												
01.03.04	PERFILADO Y REFINE EN TALUD DE DIQUE	m2	2.00												
01.03.05	ELIMINACIÓN DE MATERIAL EXCEDENTE	m3	1.00												
1.04	PROTECCION C/GAVIONES Y COLCHON ANTISOCAVANTE														
01.04.01	SUMINISTRO, TRANSPORTE E INSTALACION DE GEOTEXTIL NO TEJIDO	m2	9.00												
01.04.02	SELECCIÓN Y ACOPIO DE PIEDRA DE CANTERA Ø = 6" @ 8"	m3	19.00												
01.04.03	CARGUIO Y TRANSPORTE DE PIEDRA	m3	6.00												
01.04.04	SUMINISTRO Y ARMADO DE GAVION TIPO COLCHON DE 5 X 2 X 0.30 m	Und.	7.00												
01.04.05	SUMINISTRO Y ARMADO DE GAVION TIPO CAJA DE 5 X 1 X 1 m	Und.	21.00												
01.04.06	SUMINISTRO Y ARMADO DE GAVION TIPO CAJA DE 5 X 1.5 X 1 m	Und.	14.00												
01.04.07	INSTALACION DE GAVION TIPO COLCHON DE 5 X 2 X 0.30 m	Und.	6.00												
01.04.08	INSTALACION DE GAVION TIPO CAJA DE 5 X1.00 X 1.00 m	Und.	23.00												
01.04.09	INSTALACION DE GAVION TIPO CAJA DE 5 X1.50 X 1.00 m	Und.	10.00												
01.04.10	LLENADO DE GAVION TIPO COLCHON DE 5 X2.00 X 0.30 m	m3	9.00												
01.04.11	LLENADO DE GAVION TIPO CAJA DE 5 X1.00 X 1.00 m	m3	47.00												
01.04.12	LLENADO DE GAVION TIPO CAJA DE 5 X1.50 X 1.00 m	m3	33.00												
01.04.13	TAPADO DE GAVION TIPO COLCHON DE 5 X2.00 X 0.30 m	m2	12.00												
01.04.14	TAPADO DE GAVION TIPO CAJA DE 5 X1.00 X 1.00 m	m2	53.00												
01.04.15	TAPADO DE GAVION TIPO CAJA DE 5 X1.50 X 1.00 m	m2	28.00												
01.05.	REFORESTACION														
01.05.01	HABILITACIÓN Y SUMINISTRO DE PLANTONES	Und.	1.00												
01.05.02	EXCAVACIÓN DE HOYOS Y PLANTACION	Und.	7.00												
01.05.03	RIEGO Y MANTENIMIENTO	Und.	3.00												
01.06.	FLETE TERRESTRE														
01.07.	FLETE TERRESTRE	GLB													



PERÚ

Ministerio
de Desarrollo Agrario
y Riego



CRONOGRAMA DE ACTIVIDADES PARA EL CUMPLIMIENTO DE OBRA

Presupuesto LIMPIEZA, DESCOLMATACIÓN Y CONFORMACION DE MURO DE GAVION EN LA MARGEN IZQUIERDA DE LA QUEBRADA IMPARINARI, SECTOR OVENTENI, DISTRITO DE RAYMONDI, PROVINCIA DE ATALAYA, DEPARTAMENTO DE UCAYALI

Lugar SECTOR OVENTENI, DISTRITO DE RAYMONDI, PROVINCIA DE ATALAYA, DEPARTAMENTO DE UCAYALI

Fecha 27/11/2025

ITEM	ACTIVIDAD	MES 01				MES 02				MES 03				MES 04				MES 05			
		I	II	III	IV	I	II	III	IV	I	II	III	IV	I	II	III	IV	I	II	III	IV
01.01	FORMULACION DE FICHA TECNICA																				
01.02	CONTRATACION																				
01.03	EJECUCION																				
01.04	SUPERVISIÓN																				
01.05	SEGUIMIENTO																				
01.06	LIQUIDACION																				

Firmado
digitalmente
por TINEO
GODOY Hector
FAU 20520711865
hard
Motivo: Doy V° B°
Procesado por la AAA que ha elaborado la
la ficha técnica referencial

Firmado
digitalmente
por QUISPE
HERRERA Juan
Carlos FAU
20520711865 hard
Motivo: Doy V° B°
Administrador de La
Administración Local Del Agua

Profesional Designado
Por La AAA

Director de La Autoridad
Administrativa Del Agua



Ministerio
de Desarrollo Agrario
y Riego



MAQUINARIA QUE SE EMPLEARÁ EN LA ACTIVIDAD

TIEMPO A LA ACTIVIDAD = 0.15 Hr

TIEMPO A LA CANTERA = 1.50 Hr

TIPO DE MÁQUINA	CANT. (UND)	TIEMPO HORAS (IDA Y VUELTA)
VEHÍCULOS TRANSPORTABLES		
CAMION SEMITRAYLER 6 X 4 330 HP 35 ton	1	0.9
TRACTOR DE ORUGAS DE 300-330 HP	1	0.3
EXCAVADORA SOBRE ORUGAS 170-250 HP (ACTIVIDAD)	1	0.3
CARGADOR SOBRE LLANTAS DE 200-250 HP 4.6 yd3	1	0.3
CAMION PLATAFORMA 4 X 2 122 HP 8 ton	1	3.0
VEHÍCULOS AUTO TRANSPORTABLES		
CAMION VOLQUETE DE 6X4 15 m3	5	1.5
CAMION CISTERNA 4 X 2 (AGUA) 122 HP 2,000 gl	1	0.3

Firmado digitalmente
por TINEO
GODOY Hector
FAU 20520711865
hard
Procesado digitalmente por TINEO
la ficha técnica referencial



Firmado digitalmente
por QUISPE
HERRERA Juan
Carlos FAU
20520711865 hard
Motivo: Doy V B
Administrador de La
Administración Local Del Agua

Profesional Designado
Por La AAA

Director de La Autoridad
Administrativa Del Agua